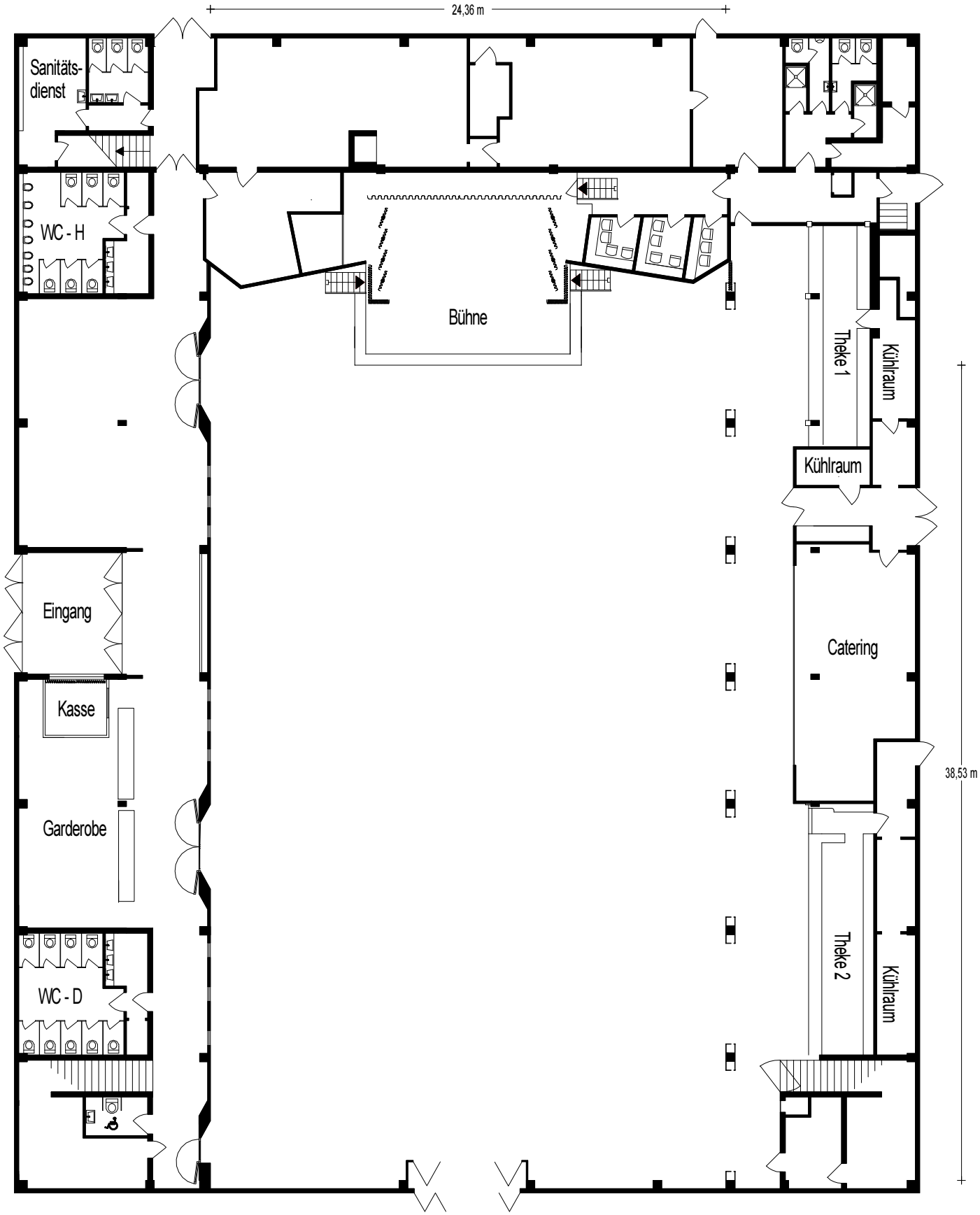

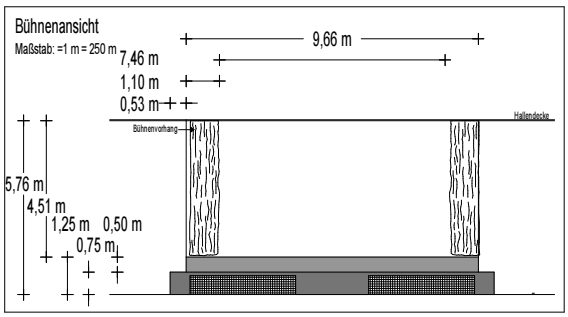

Festhalle Stadthagen

Projekt:

Datum: Beginn: Ende:

Wirtschaftsbetriebe Stadthagen GmbH

Festhalle * Enzer Str. 19A * 31655 Stadthagen	Verwaltung * Jahnstr. 2 * 31655 Stadthagen [Tropicana]
	Gesprächspartner: Herr Beinßen Tel.: +49 5721 4334
Maßstab: =1 m = 250 m 2,00 m	Gesprächspartnerin: Frau Wieschmann Tel.: +49 5721 973830
XX Tische XXX Sitzplätze	Fax.: +49 5721 973855
Druck: =19.01.2016	http://www.festhalle-stadthagen.de E-Mail: festhalle@stadthagen.de